

Configuración de Cuentas de correo con Outlook Express

Paso 1: Abrir el programa **Outlook Express**, y en la barra de herramientas seleccionamos la opción **Herramientas**, luego en el menú desplegable seleccionar **Cuentas**.

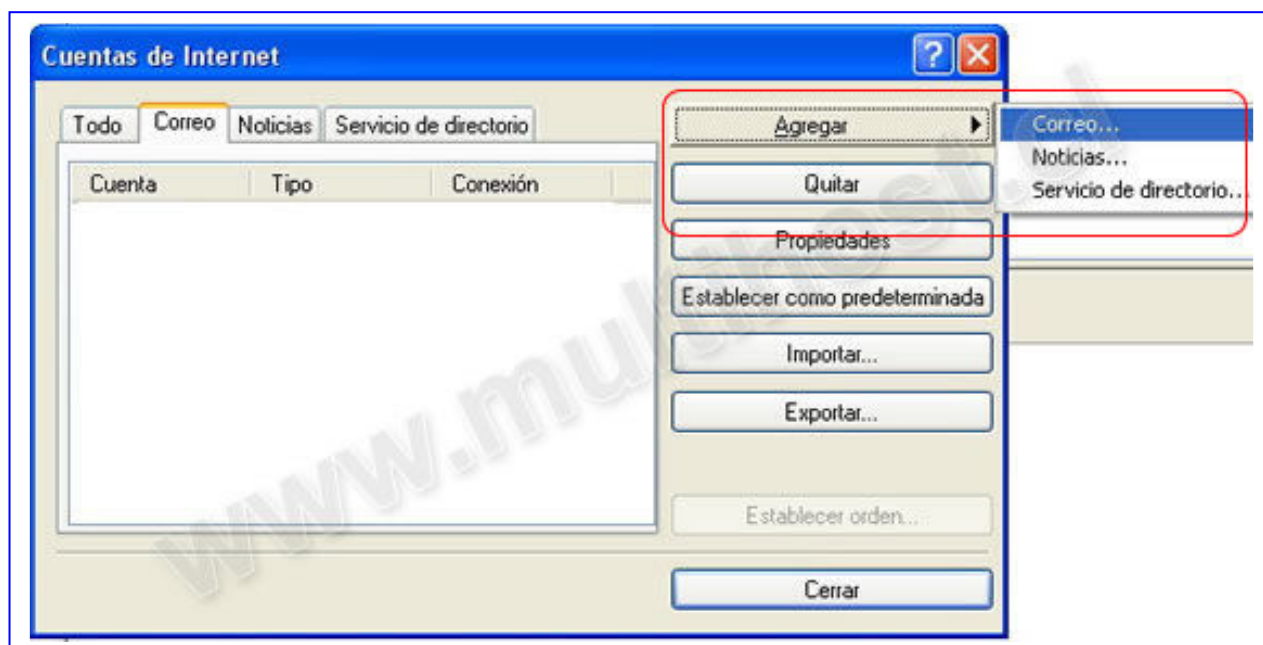

Paso 2: En la ventana **Cuentas** seleccionar la pestaña **Correo**. Ala derecha oprime **Agregar**, y a continuación selecciona **Correo** del menú desplegable.

Paso 3: Aparecerá el Asistente de conexión a Internet. En la casilla de **nombre para mostrar** llenar con el nombre del usuario. Oprime **Siguiente**.

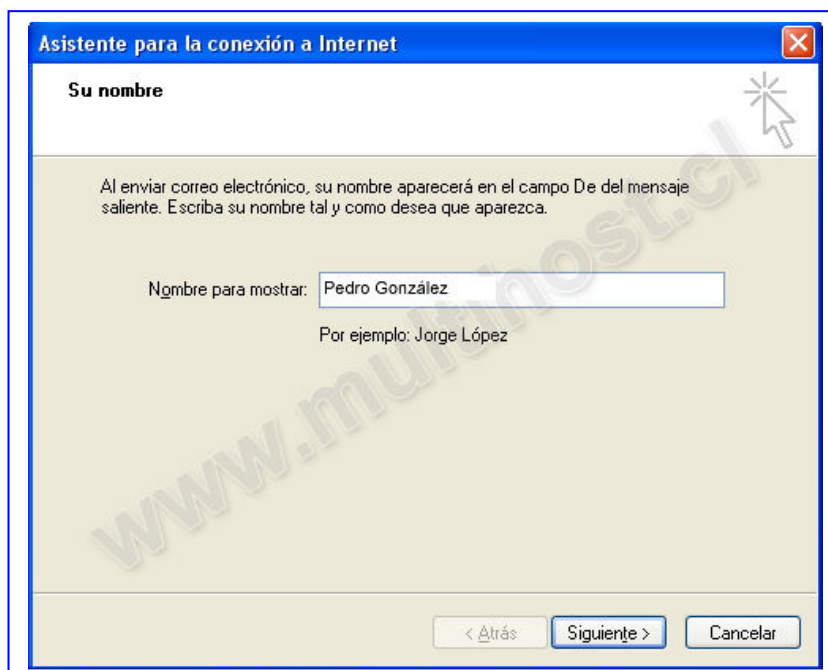

Paso 4: En la casilla **Dirección de correo electrónico** llenamos con los datos correspondientes a la dirección de correo que estamos configurando. Oprime **Siguiente**.

Paso 5: El Servidor de correo entrante en este caso siempre debe ser **POP3**. Para completar las casillas de **Servidor de correo entrante (POP3)** y **Servidor de correo saliente (SMTP)**, debes poner **mail.dominio.cl** (tu dominio es **www.midominio.cl**). Oprime **Siguiente**.

Paso 6: En el **Nombre de Cuenta** por defecto aparecerá el nombre del usuario, usted debe completar con **"@dominio.cl"** (siempre debe quedar la dirección de correo completa). En **Contraseña**, aquí debe escribir la contraseña dada a la cuenta y dejar seleccionada la opción de **Guardar Contraseña**. Deje en blanco la opción **"Iniciar sesión usando autenticación de contraseña segura (SPA)"**. Oprime **Siguiente**.

Paso 7: Oprime **Finalizar** para completar la configuración.

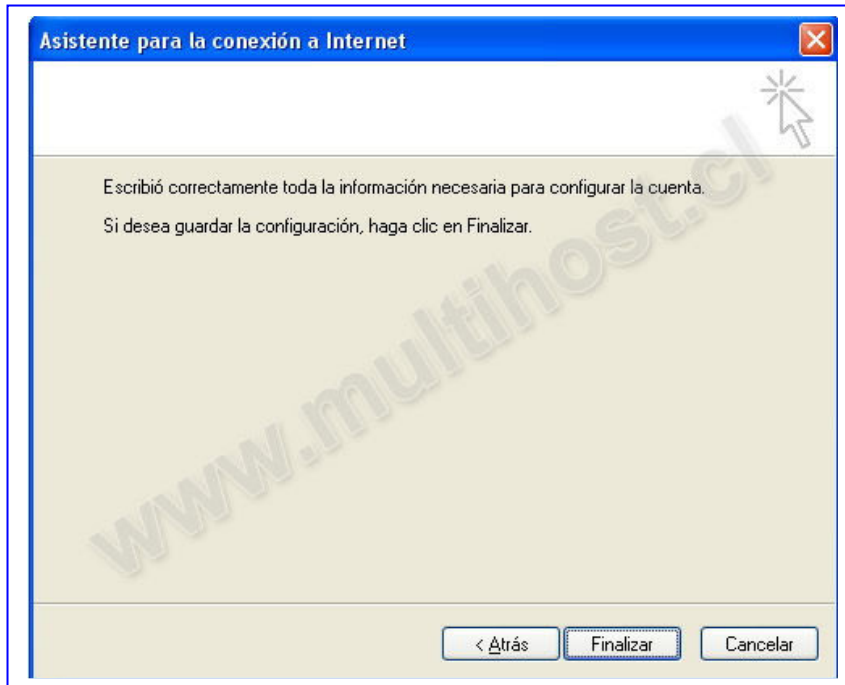

Paso 8: La ventana **Cuentas de Internet** queda abierta, ahí selecciona la cuenta recién configurada y presiona **Propiedades**.

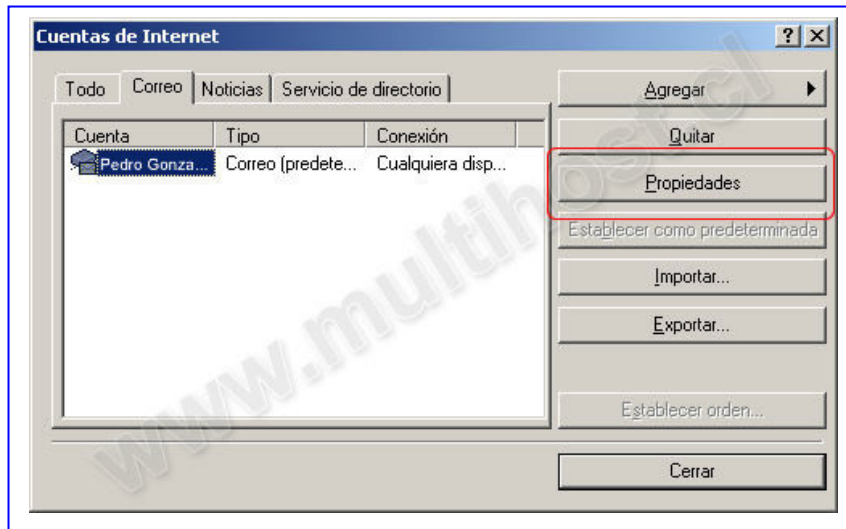

Paso 9: En la pestaña **General**, verifica que los datos de **Dirección de correo electrónico** y la **Dirección de Respuesta** sean los que corresponden a la cuenta de correo que estamos creando, es decir la dirección de la cuenta.

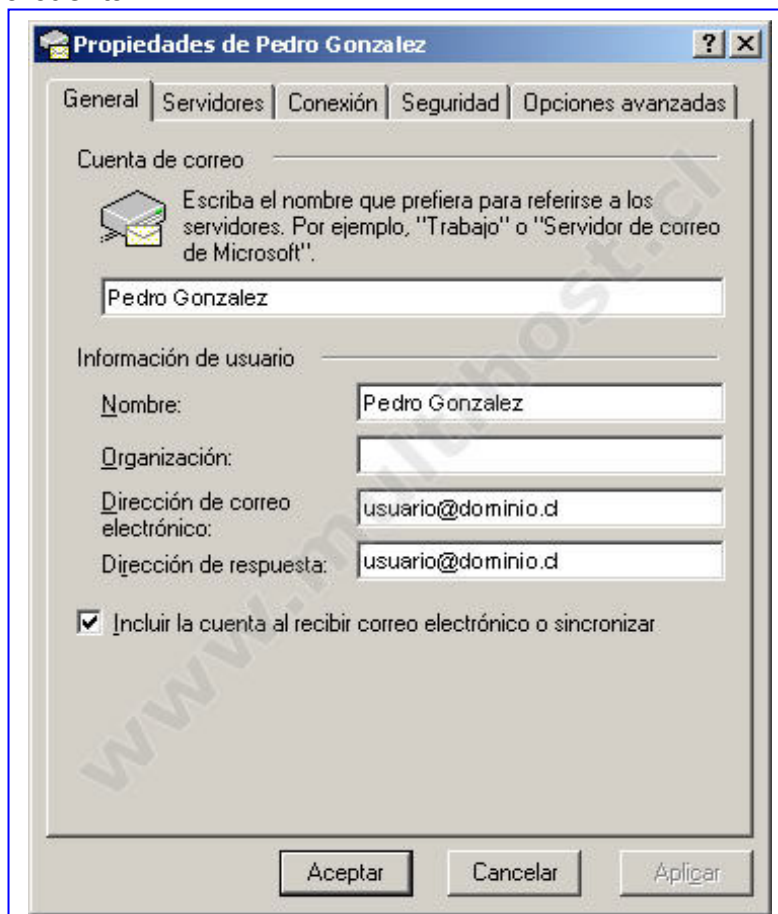

Paso 10: Ubica la pestaña **Servidores** y marca la casilla **Mi servidor requiere autenticación**. Oprime **Aplicar** y **Aceptar** para finalizar completamente la configuración de la cuenta.

